

11º LEILÃO BRANGUS

JMT

SANTA MARIA/RS

28 / SETEMBRO / 2011

Quarta-feira - 18h

Parque da UFSM / Santa Maria/RS

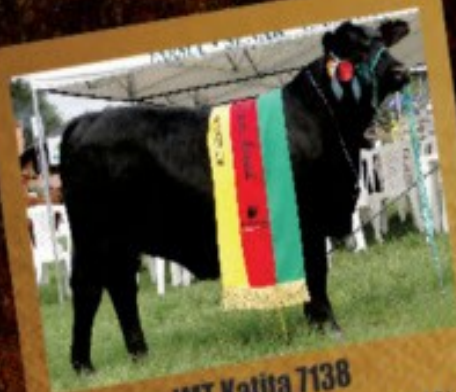

JMT Katita 7138
Grande Campeã Expointer (2010)
Com apenas 12 meses.



JMT DON MANO 6429
Grande Campeão Nacional da Raça (2010)

60 TOUROS

BRANGUS E RED BRANGUS

50
ANOS

www.trajanosilva.com.br
(51) 3028 2828

JMT

(51) 3229-7499 | 8400-8544

Patrocínio:

Azevedo Bento
Associação de Fidejussão Ltda

Companhia Serrana
Associação de Fidejussão Ltda

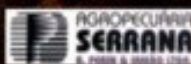
AGROPECUÁRIA SERRANA
Associação de Fidejussão Ltda

S PERANBIO
AGROPECUÁRIA
Associação de Fidejussão Ltda

Fernandes
Associação de Fidejussão Ltda

11º Leilão Brangus



A Cabanha JMT dá boas-vindas aos clientes presentes neste leilão desejando a todos boas compras.

JMT Agropecuária e Trajano Silva Remates

11º Leilão Brangus



ANOTAÇÕES:

11° Leilão Brangus



CABANHA BRANGUS JMT

Realiza o 11° Leilão Brangus de Santa Maria/RS com o propósito de oferecer reprodutores de Raça Brangus, plenamente habilitados e aprovados ao atendimento de uma pecuária produtiva de resultados.

OS ANIMAIS APRESENTADOS PARA A VENDA FORAM SUBMETIDOS:

- Exames Andrológicos – Medida de perímetro escrotal;
- Vacinas contra Carbúnculo Sintoático, Brucelse e Aftosa;

Para maiores informações ou qualquer esclarecimento sobre a raça Brangus, que mais cresceu nos últimos tempos em termos de vendas e faturamento, estaremos a sua disposição nos seguintes telefones: (55) 8406-8544 ou (55) 9975-1079. Teremos a maior satisfação em atendê-lo.

Brangus JMT
JMT Agropecuária Ltda.

11º Leilão Brangus



Normas

- 1 O leilão será realizado no dia 28/09/11, quarta-feira, às 18horas, no Parque da UFSM, Santa Maria – RS;
- 2 Todos os produtos estarão em licitação sem preços base;
- 3 Condições de Pagamento: 15 (quinze) parcelas fixas, sendo 2 + 2 + 11 ou Plano Safra, 2 +13 em 30/04/12; e 10% de desconto para pagamentos à vista;
- 4 Assiste ao vendedor o direito de solicitar avalista desde que manifeste esta exigência ao escritório Trajano Silva, antes que o comprador faça seu acerto de contas;
- 5 O não pagamento de quaisquer parcelas em seu vencimento implicará na cobrança antecipada de todo o saldo devedor, conforme disposição que consta no Contrato Particular de Compra e Venda;
- 6 Imediatamente após a batida do martelo, o comprador assinará a Nota de Leilão dando aceite aos negócios efetuados. Depois de efetuada sua compra deve passar no escritório da **Trajano Silva Remates S/C Ltda.**, para acerto de compras efetuadas assinando o Contrato de compra e Venda e sua notas Promissórias referente ao valor dos animais adquiridos;
- 7 O acerto das compras deverá ser efetuado no dia do leilão. No momento do acerto o comprador deverá apresentar no escritório da **Trajano Silva Remates S/C Ltda.**, juntamente com o boleto de compra, seu número de inscrição do produtor ou seu número de inscrição no Cadastro de Contribuintes do Ministério da Fazenda;
- 8 Pelos serviços prestados, **Trajano Silva Remates S/C Ltda.**, cobrará a taxa de 7% (sete por cento) do comprador, pelo valor da batida do martelo, não podendo o mesmo recusar-se ao pagamento sob qualquer pretexto ou alegação. Esse pagamento deverá ser realizado à vista no momento de acerto de compras;
- 9 O comprador no ato de sua primeira compra, deverá preencher a ficha de dados para faturamento, e entregar ao funcionário encarregado, por consequente, a note de leilão e demais documentos serão emitidos no nome indicado na citada ficha;
- 10 Qualquer incidência de ICMS (ou outros imposto sobre transação) correrá por conta do comprador;
- 11 Depois de efetuada a venda, os animais ficarão por conta e risco do comprador, devendo o mesmo retirá-los no prazo máximo de 24hs após o término do leilão. É de exclusiva responsabilidade do vendedor a guarda, manutenção e segurança dos animais leiloados durante o tempo em que se mantiverem no local do leilão, seja no estábulo, em trânsito ou enquanto estiverem sendo apreoados, até momento da batida do martelo, passando então a responsabilidade exclusivamente ao comprador, não restando a **Trajano Silva Remates S/C Ltda.**, nenhum ônus em caso de acidente e danos que eventualmente venham ocorrer com os animais;
- 12 Os touros estão cobertos por Seguro de Vida, durante 90 dias após a batida do martelo;
- 13 Os compradores que não apresentarem referências pessoais e/ou bancárias, terão seus cadastros analisados, para posterior liberação dos animais;
- 14 A empresa leiloeira poderá solicitar ao comprador que pague sua compra a vista no caso do mesmo estar enquadrado no item anterior deste regulamento;
- 15 Os *Certificados de Transferência* dos animais, devidamente assinados, serão entregues após o pagamento de todos os títulos;
- 16 O comprador dá ao vendedor, em penhor pecuniário, até a liquidação total da dívida, ficando o comprador da posse da mercadoria na qualidade de fiel depositário.
- 17 Os vendedores enviarão, posteriormente, 1ªvia do Contrato de Compra e Venda com Reserva de Domínio dos animais adquiridos devidamente assinados pelas partes;
- 18 As vendas no leilão são irrevogáveis, não podendo o comprador recusar o animal ou solicitar a redução do seu preço, uma vez que é garantido ao comprador o direito à revisão dos animais antes do leilão, ou por pessoa autorizada por ele conforme o artigo 21 deste regulamento;
- 19 O leiloeiro se reserva o direito de não aceitar lances de pessoas que, a seu critério, considera não merecedoras do seu crédito;
- 20 É facultado aos vendedores como licitantes fazerem-se representar por procuradores legalmente constituídos;
- 21 É facultado aos compradores examinar ou mandar examinar por veterinário ou técnico de sua confiança, os animais antes do remate, após que, não serão aceitas reclamações;
- 22 A **Trajano Silva Remates S/C Ltda.**, não garante os pagamentos e nem avaliza nenhuma compra efetuada em seus leilões;
- 23 O Comprador mesmo sendo cadastrado não fica liberado de apresentação de avalista se assim lhe for exigido pelo vendedor ou pela **Trajano Silva Remates S/C Ltda.**
- 24 Os participantes do leilão obrigam-se a acatar de forma definitiva definitiva e irrecorrível, as disposições aqui consignadas, as quais são consideradas como conhecidas por todos, não podendo os mesmos recusarem-se a aceitá-las ou cumpri-las, alegando desconhecimento;
- 25 A **Trajano Silva Remates S/C Ltda.**, não se responsabiliza por erros que possam ocorrer no catálogo. Eventuais correções que sejam feitas pelo leiloeiro, prevalecem sobre o catálogo. Todas as informações inerentes ao catálogo são fornecidas e de responsabilidade dos senhores vendedores;
- 27 A palavra do leiloeiro, no decorrer do leilão é credenciada a alterar ou complementar estas condições;
- 28 Este regulamento fica fazendo parte integrante da Nota de Leilão do Contrato de Compra e Venda com Reserva de Domínio e vinculadas as notas promissórias emitidas a partir do boleto de compra.

11º Leilão Brangus



LOTE 01

Tatuagem	Nascimento	Nº Gerações	Pelagem	C.E.	Peso
JMT 7033	22/08/08	TERCEIRA	PRETA	41CM	880KG

Genealogia:	PAI	JMT PACHÁ 3423 – 3423 – 38P – 153.760
	MÃE	JMT 1236 – 1236 – 38P – 26.504

LOTE 02

Tatuagem	Nascimento	Nº Gerações	Pelagem	C.E.	Peso
JMT 7219	27/10/08	TERCEIRA	PRETA	44CM	975KG

Genealogia:	PAI	TRES CRUCES DON ERNESTO 4028 – 4028 – AAB – 113.197
	MÃE	JMT 4814 – 4814 – 38 – 46.640

LOTE 03

Tatuagem	Nascimento	Nº Gerações	Pelagem	C.E.	Peso
JMT 7361 TE	18/11/08	QUARTA	VERMELHA	41CM	840KG

Genealogia:	PAI	EBANO 2867 NÁTITO – 2867 – AAB – 32.203
	MÃE	TRES CRUCES CARDENAL 3661 – 3661 – AAB – 118.065

LOTE 04

Tatuagem	Nascimento	Nº Gerações	Pelagem	C.E.	Peso
JMT 7035	22/08/08	SEGUNDA	VERMELHA	44CM	987KG

Genealogia:	PAI	JMT PACHÁ 3423 – 3423 – 38P – 153.760
	MÃE	IBAGÉ DO CERRITO A314 – A314 – 38P – 55.472

11º Leilão Brangus



LOTE 05

Tatuagem	Nascimento	Nº Gerações	Pelagem	C.E.	Peso
JMT 7037	25/08/08	TERCEIRA	PRETA	40CM	880KG

Genealogia:	PAI	TRES CRUCES CEREZO 4208 – 4208 – AAB – 113.662
	MÃE	JMT 3540 – 3540 – 38 – 46.752

LOTE 06

Tatuagem	Nascimento	Nº Gerações	Pelagem	C.E.	Peso
JMT 7147	10/10/08	TERCEIRA	PRETA	43CM	982KG

Genealogia:	PAI	JMT PACHÁ 3423 – 3423 – 38P – 153.760
	MÃE	JMT 2026 – 2026 – 38P – 192.958

LOTE 07

Tatuagem	Nascimento	Nº Gerações	Pelagem	C.E.	Peso
JMT 7049	01/09/08	SEGUNDA	PRETA	42CM	920KG

Genealogia:	PAI	TRES CRUCES DON ERNESTO 4028 – 4028 – AAB – 113.197
	MÃE	JMT 38P 448 – 448 – ANC – 35.379

LOTE 08

Tatuagem	Nascimento	Nº Gerações	Pelagem	C.E.	Peso
JMT 7053	03/09/08	QUARTA	VERMELHA	41CM	830KG

Genealogia:	PAI	TRES CRUCES CARDENAL 4312 TE – 4312 – AAB – 113.604
	MÃE	JMT 4182 – 4182 – 38P – 226.074

11º Leilão Brangus



LOTE 09

Tatuagem	Nascimento	Nº Gerações	Pelagem	C.E.	Peso
JMT 7351 TE	15/11/08	TERCEIRA	PRETA	41CM	775KG

Genealogia:	PAI	TRES CRUCES DON ERNESTO 4028 – 4028 – AAB – 113.197
	MÃE	TRES CRUCES CHALTEN 3897 – 3897 – AAB – 121.972

LOTE 10

Tatuagem	Nascimento	Nº Gerações	Pelagem	C.E.	Peso
JMT 7203	25/10/08	QUARTA	PRETA	39CM	780KG

Genealogia:	PAI	SAN ALEJO C3009 ZAMBO CENCERRO – C3009 – AAB – 110.487
	MÃE	JMT BABALU 5416 – 5416 – 38 – 36.931

LOTE 11

Tatuagem	Nascimento	Nº Gerações	Pelagem	C.E.	Peso
JMT 7127	28/09/08	TERCEIRA	PRETA	48CM	810KG

Genealogia:	PAI	TRES CRUCES DON ERNESTO 4028 – 4028 – AAB – 113.197
	MÃE	JMT 5598 – 5598 – 38 – 46.573

LOTE 12

Tatuagem	Nascimento	Nº Gerações	Pelagem	C.E.	Peso
JMT 7139	06/10/08	TERCEIRA	VERMELHA	39CM	680KG

Genealogia:	PAI	TRES CRUCES CARDENAL 4312 TE – 4312 – AAB – 113.604
	MÃE	JMT 4880 – 4880 – 38 – 46.610

11º Leilão Brangus



LOTE 13

Tatuagem	Nascimento	Nº Gerações	Pelagem	C.E.	Peso
JMT 7123	01/10/08	TERCEIRA	PRETA	46CM	860KG

Genealogia:	PAI	JMT PACHÁ 3423 – 3423 – 38P – 153.760
	MÃE	JMT 5440 – 5440 – 38 – 46.748

LOTE 14

Tatuagem	Nascimento	Nº Gerações	Pelagem	C.E.	Peso
JMT 7355	17/11/08	SEGUNDA	PRETA	39CM	705KG

Genealogia:	PAI	TRES CRUCES DON ERNESTO 4028 – 4028 – AAB – 113.197
	MÃE	JMT 1534 – 1534 – 38P – 106.613

LOTE 14

Tatuagem	Nascimento	Nº Gerações	Pelagem	C.E.	Peso
JMT 7249	01/11/08	TERCEIRA	PRETA	34CM	710KG

Genealogia:	PAI	JMT PACHÁ 3423 – 3423 – 38P – 153.760
	MÃE	JMT 2909 – 2909 – 38B – 192.874

LOTE 15

Tatuagem	Nascimento	Nº Gerações	Pelagem	C.E.	Peso
JMT 7569	02/09/09	SEGUNDA	PRETA	43CM	775KG

Genealogia:	PAI	JMT LANCEIRO 3915 – 3915 – 38A – 33.518
	MÃE	JMT 2070 – 2070 – 38P – 106.672

11º Leilão Brangus



LOTE 16

Tatuagem	Nascimento	Nº Gerações	Pelagem	C.E.	Peso
JMT 7595	12/09/09	TERCEIRA	PRETA	41CM	675KM

Genealogia:	PAI	JMT LANCEIRO 3915 – 3915 – 38A – 33.518
	MÃE	JMT 4974 – 4974 – 38 – 46.711

LOTE 17

Tatuagem	Nascimento	Nº Gerações	Pelagem	C.E.	Peso
JMT 7547	23/08/09	TERCEIRA	PRETA	45CM	775KG

Genealogia:	PAI	TRES CRUCES CEREZO 4208 – 4208 – AAB – 113.662
	MÃE	JMT 5222 – 5222 – 38 – 46.855

LOTE 18

Tatuagem	Nascimento	Nº Gerações	Pelagem	C.E.	Peso
JMT 7523	19/08/09	SEGUNDA	BRASINA	37CM	710KG

Genealogia:	PAI	JMT PACHA 3423 – 3423 – 38P – 153.760
	MÃE	JMT 02066 – 02066 – 38P – 106.644

LOTE 19

Tatuagem	Nascimento	Nº Gerações	Pelagem	C.E.	Peso
JMT 7575	04/09/09	QUARTA	PRETA	41CM	665KG

Genealogia:	PAI	JMT DALY 5109 – 5109 – 38 – 36.933
	MÃE	JMT 4858 – 4858 – 38 – 46.835

11º Leilão Brangus



LOTE 20

Tatuagem	Nascimento	Nº Gerações	Pelagem	C.E.	Peso
JMT 7529	20/08/09	QUARTA	PRETA	41CM	655KG

Genealogia:	PAI	GUARDIAN Y7993 R.OSCAR TE – Y7993 – 38A – 10.138
	MÃE	JMT 4870 – 4870 – 38 – 46.668

LOTE 20

Tatuagem	Nascimento	Nº Gerações	Pelagem	C.E.	Peso
JMT 7783	07/12/09	SEGUNDA	PRETA	39CM	640KG

Genealogia:	PAI	JMT PACHÁ 3423 – 3423 – 38P – 153.760
	MÃE	JMT 01384 – 01384 – 38P – 106.615

LOTE 20

Tatuagem	Nascimento	Nº Gerações	Pelagem	C.E.	Peso
JMT 7765	02/11/09	TERCEIRA	PRETA	37CM	600KG

Genealogia:	PAI	TRES CRUCES DON VICTORINO 6056 – 6056 – AAB – 121.006
	MÃE	JMT 5308 – 5308 – 38 – 46.627

LOTE 20

Tatuagem	Nascimento	Nº Gerações	Pelagem	C.E.	Peso
JMT 7509	14/08/08	SEGUNDA	PRETA	42CM	615KG

Genealogia:	PAI	JMT PACHÁ 3423 – 3423 – 38P – 153.760
	MÃE	JMT 1698 – 1698 – 38P – 106.584

11º Leilão Brangus



LOTE 21

Tatuagem	Nascimento	Nº Gerações	Pelagem	C.E.	Peso
JMT 7587	12/09/09	TERCEIRA	PRETA	38CM	620KG

Genealogia:	PAI	JMT PACHÁ 3423 – 3423 – 38P – 153.760
	MÃE	JMT 4292 – 4292 – 38 – 46.790

LOTE 21

Tatuagem	Nascimento	Nº Gerações	Pelagem	C.E.	Peso
JMT 7541	22/08/09	SEGUNDA	PRETA	38CM	605KG

Genealogia:	PAI	JMT PACHÁ 3423 – 3423 – 38P – 153.760
	MÃE	JMT 1894 – 1894 – 38P – 106.605

LOTE 22

Tatuagem	Nascimento	Nº Gerações	Pelagem	C.E.	Peso
JMT 7503	02/08/09	TERCEIRA	VERMELHA	35CM	600KG

Genealogia:	PAI	SAN ALEJO C3009 ZAMBO CENCERRO – C3009 – AAB – 110.487
	MÃE	JMT 2626 – 2626 – 38B – 192.873

LOTE 22

Tatuagem	Nascimento	Nº Gerações	Pelagem	C.E.	Peso
JMT 7699	14/10/09	TERCEIRA	VERMELHA	41CM	605KM

Genealogia:	PAI	JMT PACHÁ 3423 – 3423 – 38P – 153.760
	MÃE	IBAGÉ DO CERRITO D222 – D222 – 38B – 55.865

11º Leilão Brangus



LOTE 23

Tatuagem	Nascimento	Nº Gerações	Pelagem	C.E.	Peso
JMT 7521	16/08/09	TERCEIRA	VERMELHA	41CM	610KG

Genealogia:	PAI	TRES CRUCES CEREZO 4208 – 4208 – AAB – 113.662
	MÃE	JMT 3640 – 3640 – 38 – 38.090

LOTE 23

Tatuagem	Nascimento	Nº Gerações	Pelagem	C.E.	Peso
JMT 7156	23/08/09	QUARTA	VERMELHA	39CM	580KG

Genealogia:	PAI	TRES CRUCES CARDENAL 4312 TE – 4312 – AAB – 113.604
	MÃE	JMT 4214 – 4214 – 38 – 38.072

LOTE 23

Tatuagem	Nascimento	Nº Gerações	Pelagem	C.E.	Peso
JMT 7917	04/12/09	SEGUNDA	BRASINA	37CM	575KG

Genealogia:	PAI	TRES CRUCES CARDENAL 4312 TE – 4312 – AAB – 113.604
	MÃE	JMT 2162 – 2162 – 38P – 106.494

LOTE 24

Tatuagem	Nascimento	Nº Gerações	Pelagem	C.E.	Peso
JMT 7659	01/10/09	TERCEIRA	VERMELHA	40CM	600KG

Genealogia:	PAI	TRES CRUCES DON VICTORINO 6056 – 6056 – AAB – 121.006
	MÃE	OLHOS D'AGUA 38P 3328 GABI – 3328 – 38P – 85.957

11º Leilão Brangus



LOTE 25

Tatuagem	Nascimento	Nº Gerações	Pelagem	C.E.	Peso
JMT 7883	24/11/09	QUINTA	PRETA	41CM	610KG

Genealogia:	PAI	TRES CRUCES DON VICTORINO 6056 – 6056 – AAB – 121.006
	MÃE	JMT 2542 – 2542 – 38B – 234.141

LOTE 25

Tatuagem	Nascimento	Nº Gerações	Pelagem	C.E.	Peso
JMT 7655	28/09/09	TERCEIRA	PRETA	41CM	575KG

Genealogia:	PAI	JMT LANCEIRO 3915 – 3915 – 38A – 33.518
	MÃE	JMT 5032 – 5032 – 38 – 46.729

LOTE 25

Tatuagem	Nascimento	Nº Gerações	Pelagem	C.E.	Peso
JMT 7695	11/10/09	QUARTA	PRETA	39CM	600KG

Genealogia:	PAI	JMT LANCEIRO 3915 – 3915 – 38A – 33.518
	MÃE	JMT 4658 – 4658 – 38 – 46.838

LOTE 26

Tatuagem	Nascimento	Nº Gerações	Pelagem	C.E.	Peso
JMT 7561	31/08/09	TERCEIRA	PRETA	39CM	605KG

Genealogia:	PAI	JMT PACHÁ 3423 – 3423 – 38P – 153.760
	MÃE	JMT 3332 – 3332 – 38P – 226.157

11º Leilão Brangus



LOTE 26

Tatuagem	Nascimento	Nº Gerações	Pelagem	C.E.	Peso
JMT 7893	28/11/09	QUINTA	PRETA	39CM	550KG

Genealogia:	PAI	TRES CRUCES DON VICTORINO 6056 – 6056 – AAB – 121.006
	MÃE	JMT 5034 – 5034 – 38 – 46.595

LOTE 26

Tatuagem	Nascimento	Nº Gerações	Pelagem	C.E.	Peso
JMT 7669	01/10/09	TERCEIRA	PRETA	34CM	580KG

Genealogia:	PAI	JMT PACHÁ 3423 – 3423 – 38P – 153.760
	MÃE	JMT 4480 – 4480 – 38 – 38.084

LOTE 27

Tatuagem	Nascimento	Nº Gerações	Pelagem	C.E.	Peso
JMT 7795	05/11/09	QUARTA	VERMELHA	35CM	505KG

Genealogia:	PAI	TRES CRUCES DON VICTORINO 6056 – 6056 – AAB – 121.006
	MÃE	JMT 2368 – 2368 – 38 – 46.749

LOTE 27

Tatuagem	Nascimento	Nº Gerações	Pelagem	C.E.	Peso
JMT 7675	20/09/09	TERCEIRA	VERMELHA	37CM	615KG

Genealogia:	PAI	TRES CRUCES DON ERNESTO 4028 – 4028 – AAB – 113.197
	MÃE	JMT 2400 – 2400 – 38B – 192.868

11º Leilão Brangus



LOTE 27

Tatuagem	Nascimento	Nº Gerações	Pelagem	C.E.	Peso
JMT 7763	31/10/09	TERCEIRA	VERMELHA	39CM	530KG

Genealogia:	PAI	TRES CRUCES DON VICTORINO 6056 – 6056 – AAB – 121.006
	MÃE	JMT 4656 – 4656 – 38 – 46.568

LOTE 28

Tatuagem	Nascimento	Nº Gerações	Pelagem	C.E.	Peso
JMT 7761	01/11/99	TERCEIRA	PRETA	39CM	610KG

Genealogia:	PAI	TRES CRUCES DON VICTORINO 6056 – 6056 – AAB – 121.006
	MÃE	JMT 5116 – 5116 – 38 – 46.755

LOTE 28

Tatuagem	Nascimento	Nº Gerações	Pelagem	C.E.	Peso
JMT 7545	22/08/09	TERCEIRA	PRETA	40CM	560KG

Genealogia:	PAI	SAN ALEJO C3009 ZAMBO CENCERRO – C3009 – AAB – 110.487
	MÃE	JMT 3544 – 3544 – 38P – 226.140

LOTE 28

Tatuagem	Nascimento	Nº Gerações	Pelagem	C.E.	Peso
JMT 7751	01/11/09	TERCEIRA	PRETA	34CM	610KG

Genealogia:	PAI	JMT LANCEIRO 3915 – 3915 – 38A – 33.518
	MÃE	JMT 3540 – 3540 – 38 – 46.752

11º Leilão Brangus



LOTE 29

Tatuagem	Nascimento	Nº Gerações	Pelagem	C.E.	Peso
JMT 7599	13/09/09	QUARTA	PRETA	39CM	590KG

Genealogia:	PAI	JMT DALY 5109 – 5109 – 38 – 36.933
	MÃE	JMT 4040 – 4040 – 38P – 226.060

LOTE 29

Tatuagem	Nascimento	Nº Gerações	Pelagem	C.E.	Peso
JMT 7557	25/08/09	TERCEIRA	BRASINA	39CM	560KG

Genealogia:	PAI	JMT PACHÁ 3423 – 3423 – 38P – 153.760
	MÃE	JMT 5564 – 5564 – 38 – 46.870

LOTE 29

Tatuagem	Nascimento	Nº Gerações	Pelagem	C.E.	Peso
JMT 7829	13/11/09	QUINTA	PRETA	37CM	570KG

Genealogia:	PAI	TRES CRUCES DON VICTORINO 6056 – 6056 – AAB – 121.006
	MÃE	JMT 4884 – 4884 – 38 – 46.576

LOTE 30

Tatuagem	Nascimento	Nº Gerações	Pelagem	C.E.	Peso
JMT 7837	15/11/09	TERCEIRA	VERMELHA	34CM	550KG

Genealogia:	PAI	TRES CRUCES CARDENAL 4312 TE – 4312 – AAB – 113.604
	MÃE	JMT 1982V – 1982V – 38P – 170.782

11º Leilão Brangus



LOTE 30

Tatuagem	Nascimento	Nº Gerações	Pelagem	C.E.	Peso
JMT 7971	14/03/10	SEGUNDA	VERMELHA	33CM	510KG

Genealogia:	PAI	TRES CRUCES DON VICTORINO 6056 – 6056 – AAB – 121.006
	MÃE	JMT 0003 – 0003 – 38P – 106.541

LOTE 30

Tatuagem	Nascimento	Nº Gerações	Pelagem	C.E.	Peso
JMT 7811	09/11/09	QUINTA	VERMELHA	34CM	490KG

Genealogia:	PAI	TRES CRUCES DON VICTORINO 6056 – 6056 – AAB – 121.006
	MÃE	JMT 5636 – 5636 – 38 – 46.871

LOTE 31

Tatuagem	Nascimento	Nº Gerações	Pelagem	C.E.	Peso
JMT 7671	01/10/09	TERCEIRA	PRETA	37CM	560KG

Genealogia:	PAI	JMT DALY 5109 – 5109 – 38 – 36.933
	MÃE	JMT 4448 – 4448 – 38 – 46.721

LOTE 31

Tatuagem	Nascimento	Nº Gerações	Pelagem	C.E.	Peso
JMT 7565	02/09/09	TERCEIRA	PRETA	38CM	590KG

Genealogia:	PAI	TRES CRUCES DON VICTORINO 6056 – 6056 – AAB – 121.006
	MÃE	JMT 4682 – 4682 – 38 – 46.811

11º Leilão Brangus



LOTE 31

Tatuagem	Nascimento	Nº Gerações	Pelagem	C.E.	Peso
JMT 7741	30/10/09	TERCEIRA	PRETA	36CM	575KG

Genealogia:	PAI	TRES CRUCES DON VICTORINO 6056 – 6056 – AAB – 121.006
	MÃE	JMT 3006 – 3006 – 38P – 192.978

LOTE 32

Tatuagem	Nascimento	Nº Gerações	Pelagem	C.E.	Peso
JMT 7905	03/12/09	SEGUNDA	PRETA	36CM	555KG

Genealogia:	PAI	TRES CRUCES CARDENAL 4312 TE – 4312 – AAB – 113.604
	MÃE	JMT 932 – 932 – 38B – 106.469

LOTE 32

Tatuagem	Nascimento	Nº Gerações	Pelagem	C.E.	Peso
JMT 7769	02/11/09	QUARTA	PRETA	38CM	565KG

Genealogia:	PAI	TRES CRUCES DON VICTORINO 6056 – 6056 – AAB – 121.006
	MÃE	JMT 5626 – 5626 – 38 – 46.731

LOTE 33

Tatuagem	Nascimento	Nº Gerações	Pelagem	C.E.	Peso
JMT 7679	04/10/08	TERCEIRA	VERMELHA	36CM	555KG

Genealogia:	PAI	TRES CRUCES DON ERNESTO 4028 – 4028 – AAB – 113.197
	MÃE	JMT 3175 – 3175 – 38B – 187.094

11º Leilão Brangus



LOTE 33

Tatuagem	Nascimento	Nº Gerações	Pelagem	C.E.	Peso
JMT 7879	22/11/09	QUARTA	VERMELHA	36CM	500KG

Genealogia:	PAI	TRES CRUCES DON VICTORINO 6056 – 6056 – AAB – 121.006
	MÃE	JMT 3038 – 3038 – 38 – 46.638

LOTE 33

Tatuagem	Nascimento	Nº Gerações	Pelagem	C.E.	Peso
JMT 7921	12/12/09	TERCEIRA	VERMELHA	39CM	500KG

Genealogia:	PAI	TRES CRUCES DON VICTORINO 6056 – 6056 – AAB – 121.006
	MÃE	JMT 4050 – 4050 – 38B – 226.061

LOTE 34

Tatuagem	Nascimento	Nº Gerações	Pelagem	C.E.	Peso
JMT 7511	15/08/09	SEGUNDA	VERMELHA	34CM	490KG

Genealogia:	PAI	JMT LANCEIRO 3915 – 3915 – 38A – 33.518
	MÃE	JMT 2028 – 2028 – 38P – 106.663

LOTE 34

Tatuagem	Nascimento	Nº Gerações	Pelagem	C.E.	Peso
JMT 7488	04/12/09	SEGUNDA	VERMELHA	34CM	545KG

Genealogia:	PAI	TRES CRUCES CARDENAL 4312 TE – 4312 – AAB – 113.604
	MÃE	JMT 2162 – 2162 – 38P – 106.494